

毕业生操作指南

一、使用流程

1. 全流程使用线上平台
2. 部分流程使用线上平台

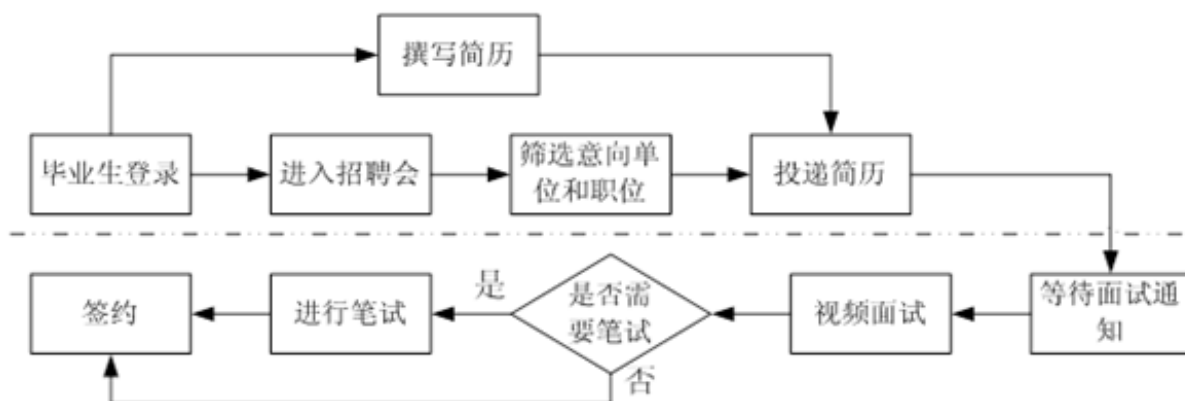

毕业生可通过以上两种方式投递简历，与用人单位取得联系。

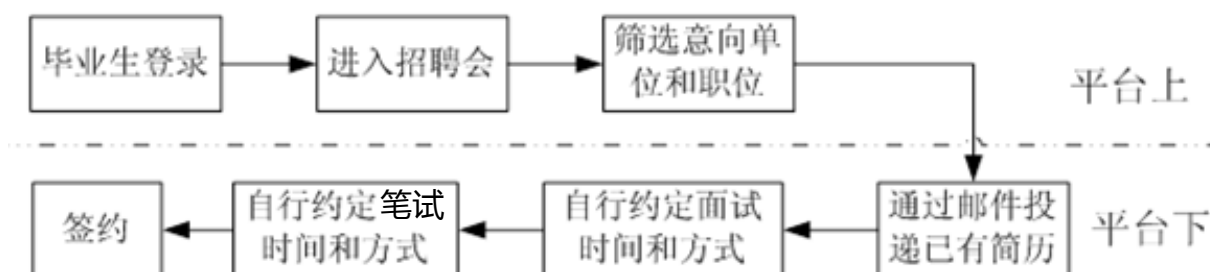

二、平台使用说明

1. 平台登录

如下图所示，通过以下网址登录济宁医学院 2020 年网络招聘平台，用户名和密码与山东高校毕业生信息网一致。如忘记密码，可点击左下方【忘记密码】找回。

登录网址：

<http://auth.sdbys.com/oauth2/auth/authorize?cli>

ent_id=university-pl&redirect_uri=http%3A%2F%2Fjydz
jnmc.sdbys.com%2Fdefault%2Fsdbys&response_type=code
&state=xyz&user_type=student&universityid=1332

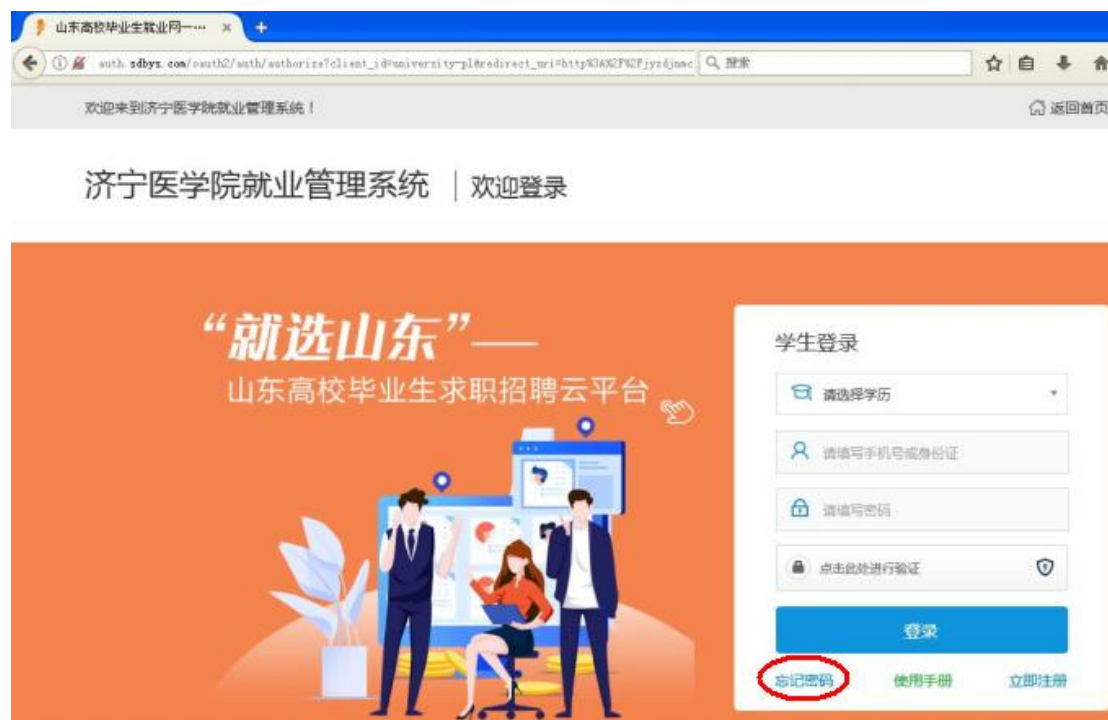

2. 进入招聘会

依次点击【学生主页】->【招聘会】，找到本次招聘会，
点击【进入会场】，即可浏览到所有参会单位和招聘岗位。



3. 投递简历

点击单位名称或【查看该公司全部职位】即可浏览该单位全部岗位以及要求。毕业生可通过邮箱或在线平台两种方

式投递简历。

欢迎访问济宁医学院大学生就业指导中心！

济宁医学院创建于1952年，是山东省属普通本科高等医学院校。学校面向全国28个省（市、区）招生，2020年预计共有本科、专科、研究生毕业生4025人，涵盖医、理、工、管、文五个学科门类。

展开详情

点击

输入单位名称、职位、专业、地区、单

鲁南制药集团股份有限公司	山东新时代药业有限公司	济宁医学院附属医院兖州院区	南通市通商精
<ul style="list-style-type: none">医药营销 8000-8500医学服务类 8000-8500药品生产研发类 6500-7000 投递简历	<ul style="list-style-type: none">医学专员 5500-6000技术储备 5000-5500 投递简历	<ul style="list-style-type: none">神经内医师 10000以上心内科医师 10000以上内外科医师、麻醉医... 10000以上 投递简历	<ul style="list-style-type: none">临床医技等科室 9000-9500临床医技等科室 6500-7000行政职能科室 6500-7000 投递简历
查看该公司全部职位 >	查看该公司全部职位 >	查看该公司全部职位 >	

济宁医学院附属医院兖州院区

二维码 | 分享至: [社交图标]

招聘会名称：济宁医学院2020年春季网络招聘会

举办时间：2020-03-16

举办城市：山东省 - 济宁市

举办地址：济宁医学院大学生就业指导中心

主办单位：济宁医学院大学生就业指导中心

承办单位：济宁医学院大学生就业指导中心

展位号：3

简历接收邮箱：yryrszp@163.com

招聘部门电话：0537-3400711

1. 已有简历直接投递

招聘信息

2. 需要在平台上输入自己的简历信息才能投递

神经内医师	硕士 10000以上 2人	临床医学	投递简历	2020-02-27 18:15
心内科医师	硕士 10000以上 1人	临床医学	投递简历	2020-02-27 18:17

4. 学生就业信息网后台主要功能介绍。

(1)【消息推送】可查看学校推送的消息通知；

(2)【简历管理】在线制作或上传个人简历，制作完成设为默认的简历为投递简历；

(3)【职位收藏夹】查看已收藏的企业职位；

(4)【职位申请记录】查看已投递简历职位，点击职位名称可查看申请状态。



5. 视频面试

用人单位在接收学生的简历后，如对简历满意，会发送邀约面试短信和邮件（简历请务必正确填写在用手机号及邮箱地址）。短信内容如下图左图：



学生可通过微信扫描上图右图小程序二维码或在电脑端复制以上链接到浏览器（推荐谷歌浏览器）进行面试。

打开小程序或链接后，填写接入码即可进入视频面试。



海纳面试

请输入接入码

加入面试

创建视频面试

我创建的视频面试

 帮助中心